Codice di riferimento **CA-21972**

Costanzoaffari
agenzia immobiliare
via Roma 13, 15033 Casale Monferrato
+39 0142 74260 - info@costanzoaffari.it

VILLA BIFAMILIARE CON CAPANNONE

LIBERA VILLA BIFAMILIARE composta di due appartamenti con ingressi autonomi. Annesso capannone di mq. 360 circa, locali magazzino e autorimessa, cantina al piano interrato. Cortile e giardino recintato.

€ 250.000,00

CLASSE ENERGETICA: E 187,74 Kwh/mq



DESCRIZIONE COMPLETA

LIBERA VILLA BIFAMILIARE indipendente da quattro lati composta di due appartamenti con ingressi autonomi. Appartamento posto al piano terreno composto di ingresso, soggiorno, cucina, due camere, disimpegno, bagno, porticato, centrale termica. Altro appartamento posto a piano primo di ingresso, cucina, soggiorno, disimpegno, due camere, due bagni, ripostiglio, balcone e terrazzo coperto. Annesso capannone di mq. 360 circa, locali magazzino e autorimessa, cantina al piano interrato. Cortile e giardino recintato.

SUPERFICIE: 300 mq
CAMERE: 4
BAGNI: 3

GARAGE:
ANNO COSTRUZIONE:
CLASSE ENERGETICA: E 187,74 Kwh/mq

Caratteristiche

- Allarme antifurto
- Autorimessa
- Balcone
- Caldaia a condensazione
- Cantina
- Cortile
- Cucina Abitabile
- Giardino
- Lavanderia
- Magazzino
- Portico
- Riscaldamento autonomo
- Terrazzo
- Videosorveglianza















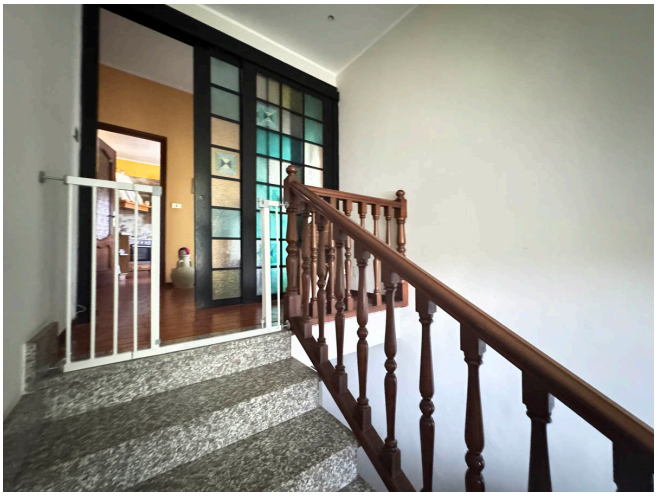

























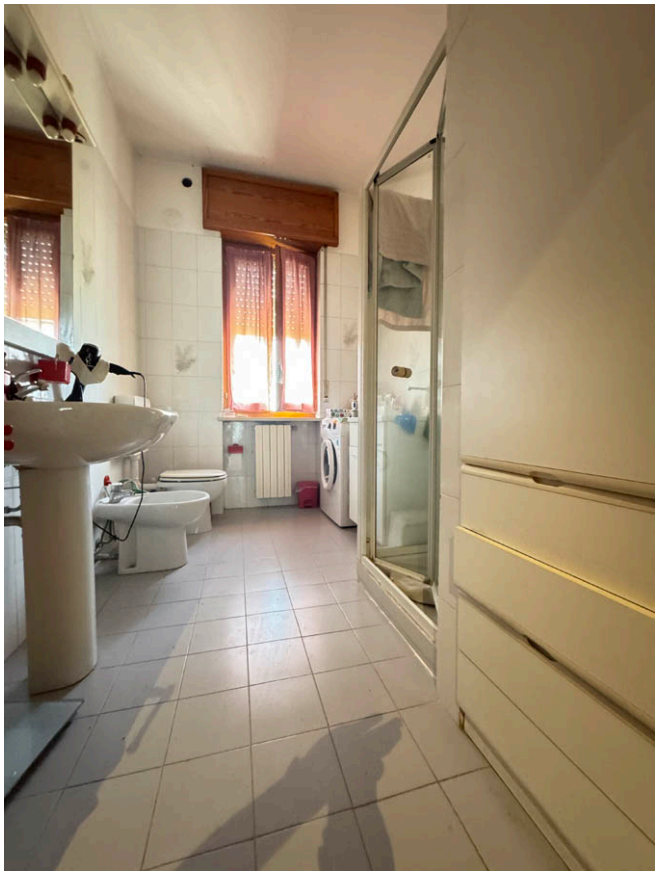





































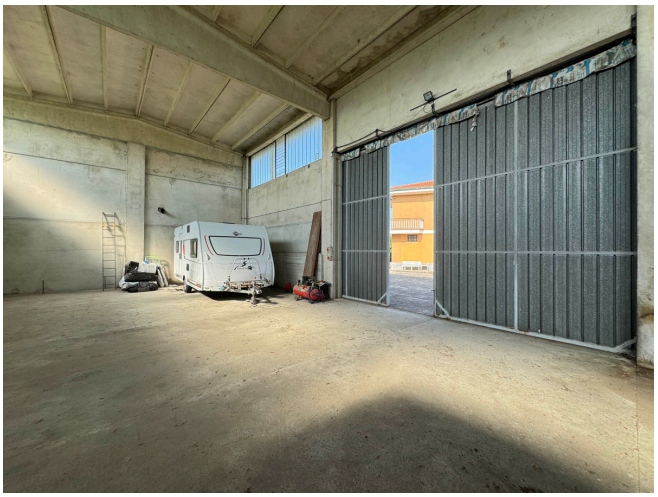

PIANO TERRA

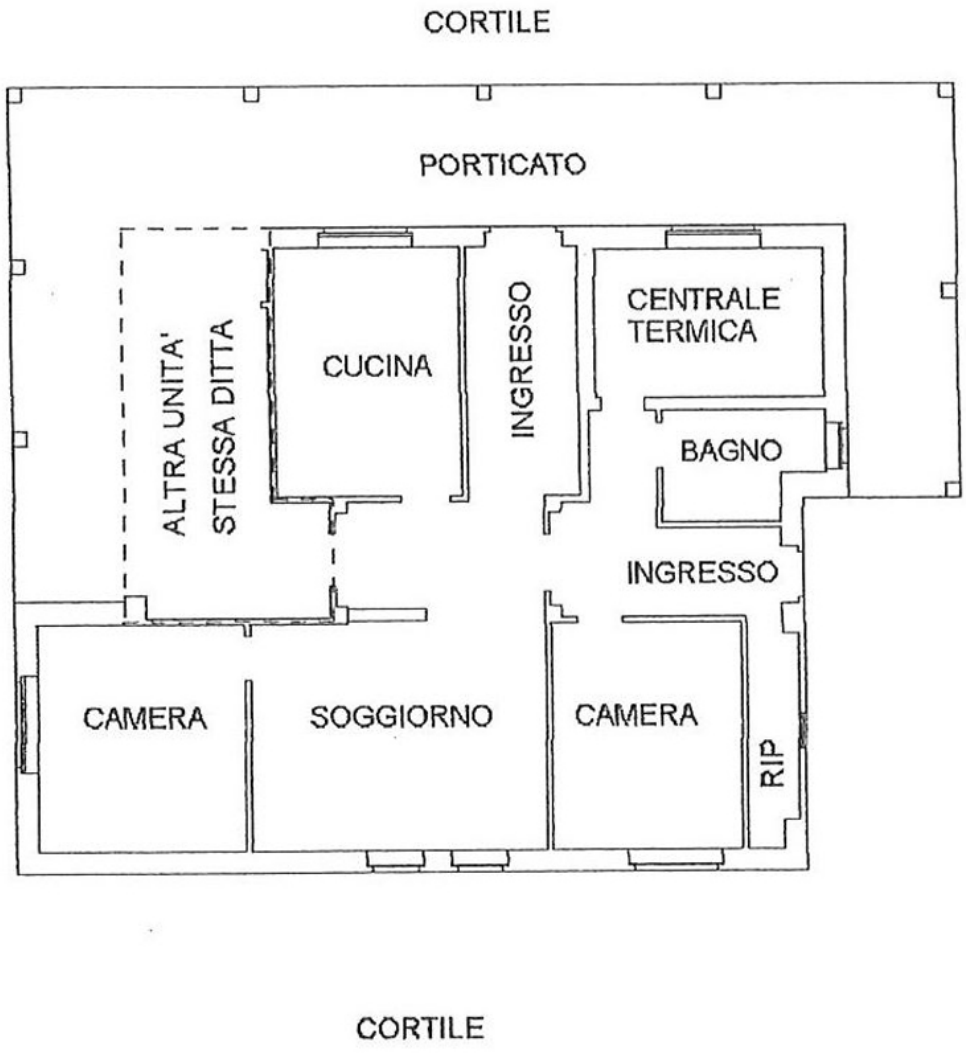
CORTILE
PORTICATO
ALTRA UNITA'
STESSA DITTA
CUCINA
INGRESSO
CENTRALE
TERMICA
BAGNO
INGRESSO
CAMERA
SOGGIORNO
CAMERA
RIP
CORTILE

PIANO PRIMO

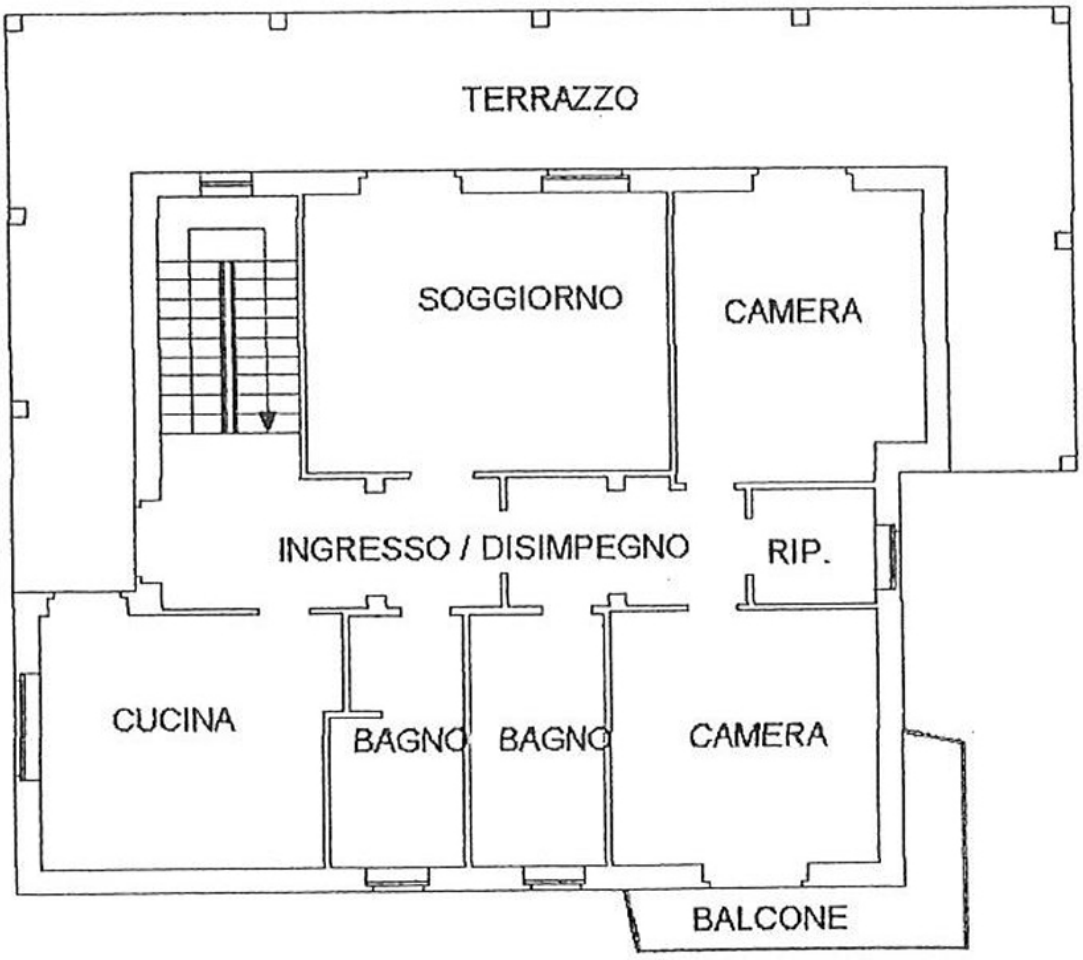
TERRAZZO
SOGGIORNO
CAMERA
INGRESSO / DISIMPEGNO
RIP.
CUCINA
BAGNO
BAGNO
CAMERA
BALCONE

PIANO TERRA

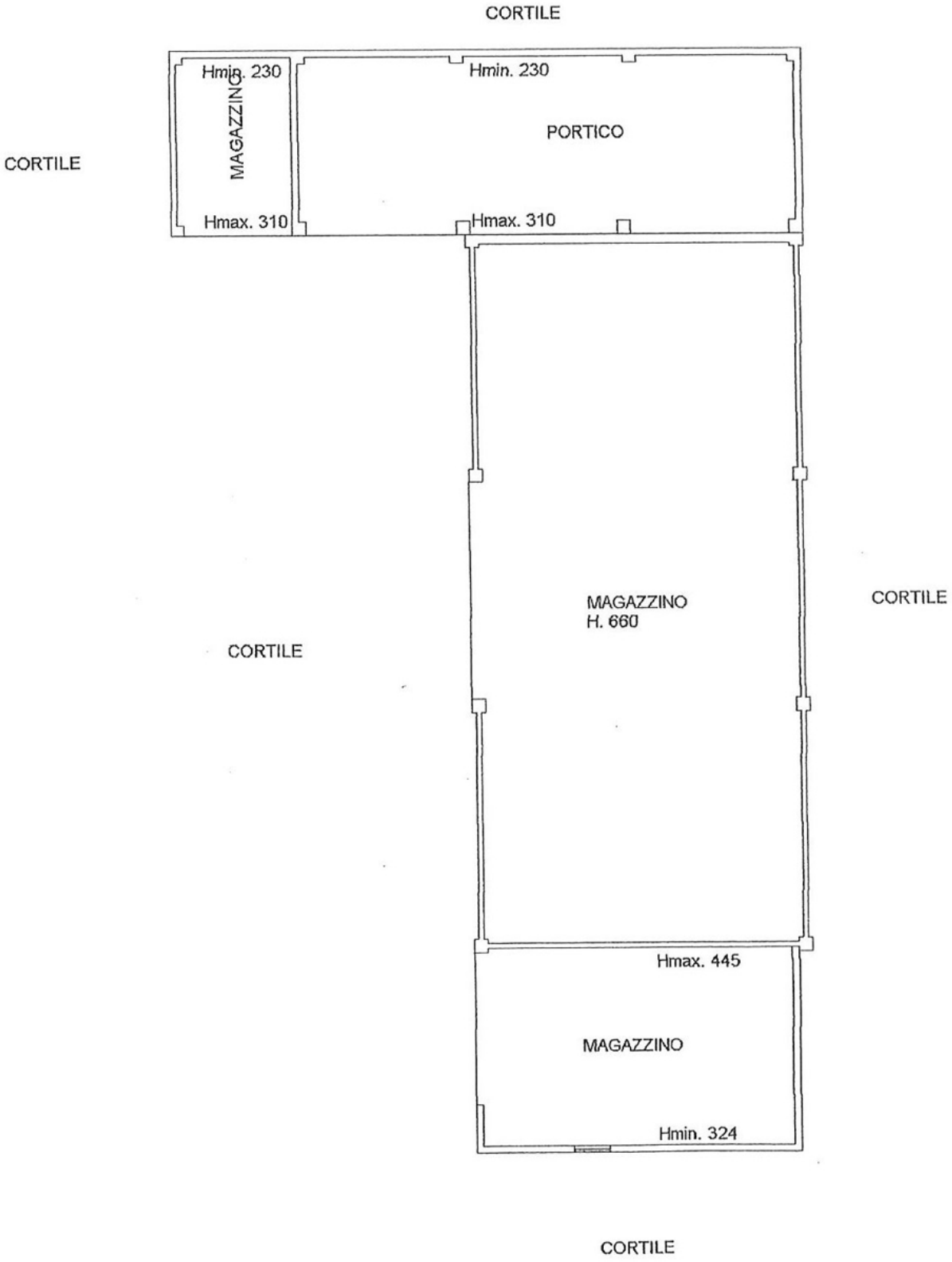
CORTILE
Hmin. 230
MAGAZZINO
Hmin. 230
PORTICO
CORTILE
Hmax. 310
Hmax. 310
MAGAZZINO
H. 660
CORTILE
CORTILE
Hmax. 445
MAGAZZINO
Hmin. 324
CORTILE